BARBERY CATTANEO GAUTIER
GÉOMÈTRES EXPERTS

FONCIER
URBANISME
COPROPRIÉTÉ
BORNAGE
TOPOGRAPHIE
BUREAU D'ÉTUDES-VRD
EXPERTISE
IMPLANTATION
CONSEIL

BLAIN Siège social
BP14. 9, rue Thomas Edison
ZA les Blûchets 44130 BLAIN
Tél. 02 40 79 02 70
blain@
bcg-geometre-expert.fr

SAVENAY
2 rue de la Gare
44260 SAVENAY
Tél. 02 40 56 91 73
savenay@
bcg-geometre-expert.fr

ST HERBLAIN
37 rue Bobby Sands
44813 ST HERBLAIN Cédex
Tél. 02 40 86 09 73
saint-herblain@
bcg-geometre-expert.fr

PONT-CHÂTEAU
2bis rue des Châtaigniers
Parc de la Cafetais BP 22
44160 PONT-CHÂTEAU
Tél. 02 40 01 60 27
pontchateau@
bcg-geometre-expert.fr

NORT sur ERDRE
20, rue Aristide Briand
44390 NORT sur ERDRE
Tél. 02 40 93 19 48
nort-sur-erdre@
bcg-geometre-expert.fr

SARL AU CAPITAL
DE 130 000 €
429 051 154
RCS SAINT-NAZAIRE
APE 7112A
OGE N° 2000B200010

Agence : SAVENAY
Dossier N° : S8635

Permis d'Aménager

Article R 423-2 b) du Code de l'Urbanisme

DÉPARTEMENT DE LOIRE-ATLANTIQUE

Commune du GÂVRE

Lieu-dit "La Piquetterie"

Section ZI - Parcelle n°16

Lotissement "La Piquetterie"

PHOTOGRAPHIES

Article R 442-5 b) du Code de l'Urbanisme

Date	Indice	Nature des modifications

Architecte :
M. Thierry VAUDOLON
53, Kercouret
44410 HERBIGNAC

Pièce
PA6-7

Client :
LOTIPROMO
Pôle Activ'Océan
4, Square John Bardeen
85300 CHALLANS

Echelle : 1/500e - (Format d'impression : A3)
Fichier : S8635-PA.dwg - Dressé le : 13/12/2021

Agence : SAVENAY
Dossier N° : S8635

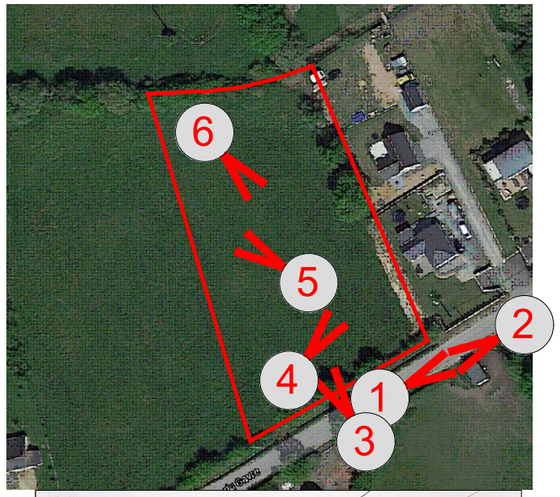

Cliché 1

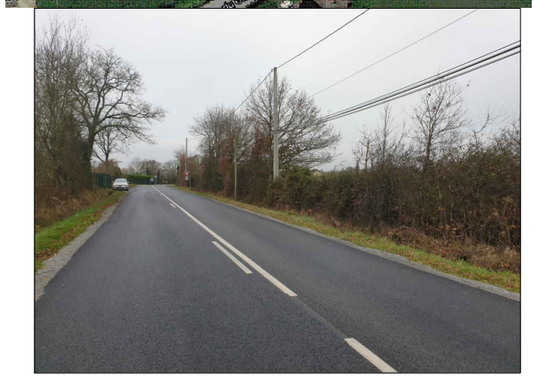

Cliché 2

Cliché 3

Cliché 4

Cliché 5

Cliché 6

Fichier : S8635-PA.dwg - Dressé le : 13/12/2021

La reproduction et l'utilisation du présent document sont interdites sans autorisation écrite du Cabinet

Pièce
PA6-7