

## Permis d'Aménager

Article R 423-2 b) du Code de l'Urbanisme

DÉPARTEMENT DE LOIRE-ATLANTIQUE  
Commune de PONTCHÂTEAU

Lieu-dit "La Noé"

Section ZR - Parcelles n° 67 et 415

## "La Noé"

## PLAN DE SITUATION

Article R 441-2 a) du Code de l'Urbanisme

FONCIER  
URBANISME  
COPROPRIÉTÉ  
BORNAGE  
TOPOGRAPHIE  
BUREAU  
D'ÉTUDES-VRD  
EXPERTISE  
IMPLANTATION  
CONSEIL

BLAIN Siège social  
BP14, 9, rue Thomas Edison  
ZA les Blouchais 44130 BLAIN  
Tél. 02 40 79 02 70  
blain@  
bog-geometre-expert.fr

SAVENAY

2 rue de la Gare  
44260 SAVENAY  
Tél. 02 40 56 91 73  
savenay@  
bog-geometre-expert.fr

ST HERBLAIN

37 rue Bobby Sands  
44813 ST HERBLAIN Cédex  
Tél. 02 40 86 09 73  
saint-herblain@  
bog-geometre-expert.fr

PONT-CHÂTEAU

2bis rue des Châtagniers  
Parc de la Caréalis BP 22  
44160 PONT-CHÂTEAU  
Tél. 02 40 01 60 27  
pontchateau@  
bog-geometre-expert.fr

NORT sur ERDRÉ

20, rue Aristide Briand  
44390 NORT sur ERDRÉ  
Tél. 02 40 93 19 46  
nort-sur-erdre@  
bog-geometre-expert.fr

SARL AU CAPITAL  
DE 130 000 €  
439 061 154  
RCS SAINT-NAZAIRE  
APE 7112A  
OGE N° 200820010

Pièce  
**PA1**

Architecte :  
M. VAUDOLON Thierry  
53 Kercourret  
44410 HERBIGNAC

Cliant :  
LOTIPROMO  
Pôle Activ'Océan  
4 Square John Bardeen  
85000 CHALLANS

Echelle : 1/ - (Format d'impression : A3)  
Fichier : S8668-PONTCHATEAU\_La Noé\_PA\_2021-12-06.dwg - Dressé le : 06/12/2021

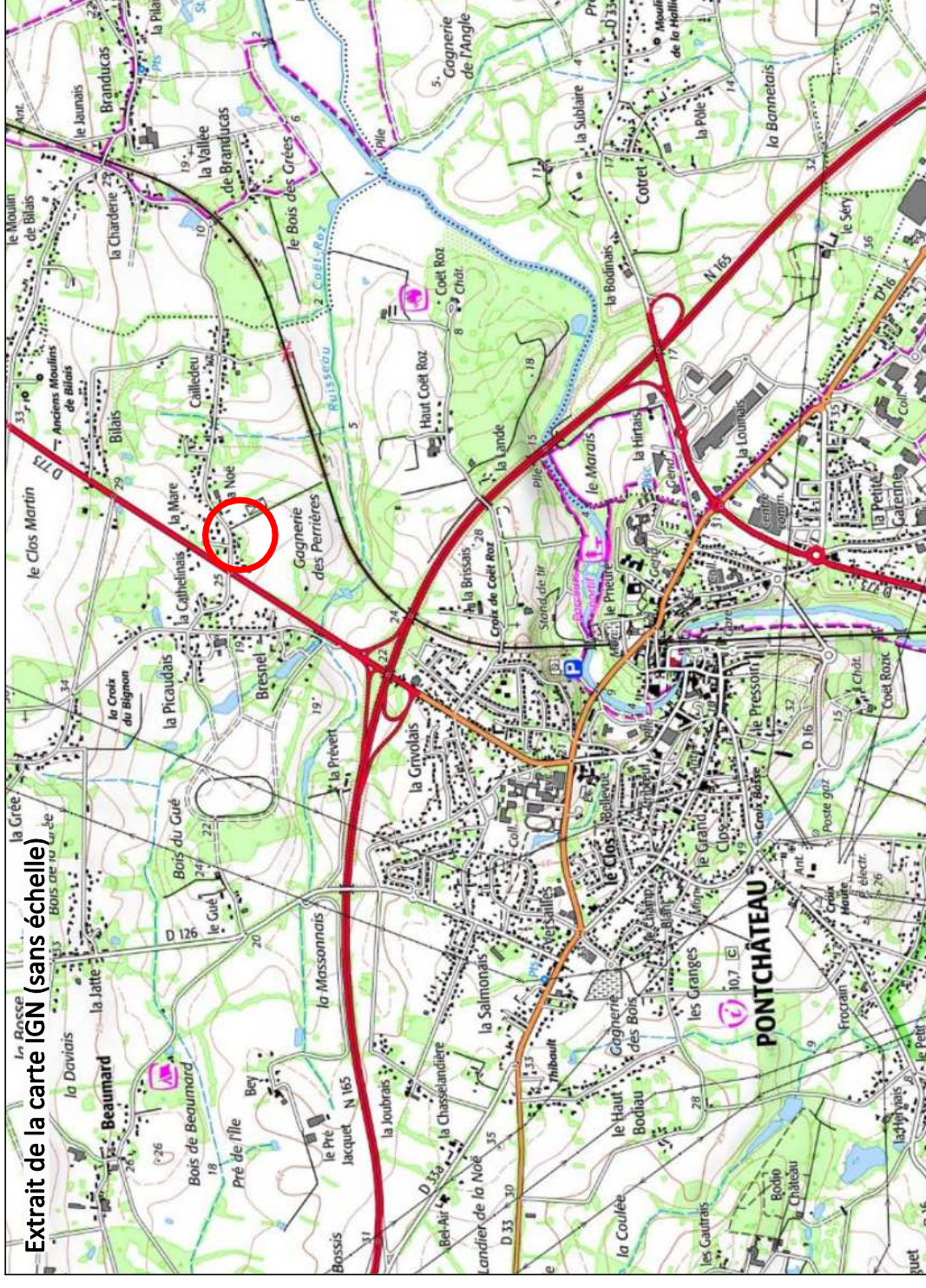

Extrait de la carte IGN (sans échelle)

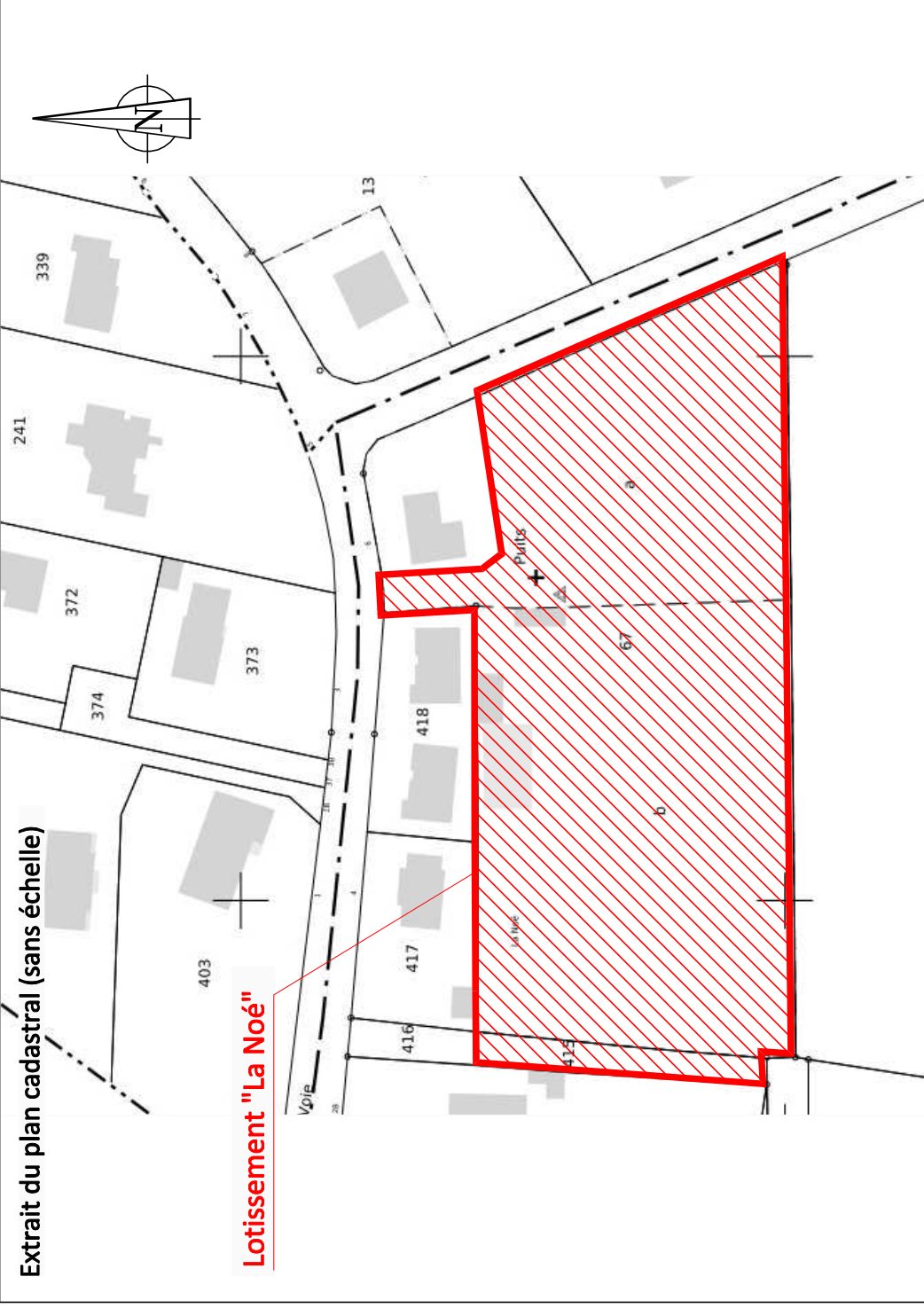

Extrait du plan cadastral (sans échelle)

Lotissement "La Noé"