LotiPromo
Aménageur - Lotisseur Promoteur
4 Rayon Jules Berthaux
35300 Chateaubourg
Tel: 02 31 48 20 30

DEPARTEMENT DE LA VIENNE
Commune d'AIZENAY

Route de Saint Gilles

PROJET DE LOTISSEMENT "La Foy"

PAE 3
PLAN DES RESEAUX SOUPLES

DOSSIER :	19T08
Date du PROJET :	14 JUILLET 2020
Référence PLAN :	C 00 TRA PAE 3a_PROJ
Plan établi :	PROPOS CLOUET
Vérificateur :	ROP CONNE

Echelle : 1/500

Indice	Date	Créateur	Vérificateur	Modifications
A	14/07/2020	J.LEVASSEUR	J.LEVASSEUR	Création du plan
B	17/08/2020	J.LEVASSEUR	J.LEVASSEUR	Ajout de la tranchée sur la chaussée EV1 et Prise en compte des remarques Mairie et Véolia
C	22/08/2020	J.LEVASSEUR	J.LEVASSEUR	Modifications mineures

GEOUEST
Géomètre Expert Foncier
www.geouest.fr
Rue J.J.Rousseau - BP 47232
86 280 SAINT BENOIT Cedex
Tel: 05 49 52 33 33 - Fax: 05 49 52 33 34 - contact@geouest.fr

LEGENDE

- Alignement
- Limite parcelle
- sol
- regard et cheminée EU
- cuve rainure et cellar EU
- regard de branchement EU
- regard et cheminée EP
- cuve rainure et cellar EP
- regard de branchement EP
- regard gaz BP
- regard poste GP
- poste BP
- gaz GP
- compteur GP
- regard Eu-GP
- regard de branchement Eu-GP
- coffret électrique
- armoire électrique
- coffret électrique
- armoire électrique
- armoire électrique
- poteau électrique
- cabinet téléphone
- bouche à clé AEP
- ventex (rouge)
- borne AEP
- hydrant AEP
- chéneau AEP
- coffret GAZ
- bouche à clé GAZ
- borne GAZ
- coffret EDF
- candélabre
- lampadaire
- borne numérique
- sol
- mur
- mur clôture
- poteaux
- clôture
- haie
- arbre
- poteaux
- clôture
- plantation de haie
- borne protection

LEGENDE RESEAUX SOUPLES

- Réseau Pluvial Canaux
- Réseau Eau Potable
- Réseau Telecom
- Réseau Electricité
- Réseau de Gaz
- Tranchée commune
- Tranchée Eau Pluvial
- Tranchée Eau Potable
- Tranchée Telecom
- Tranchée Elec
- Tranchée Eau usées
- Fouilles manuelles existant
- Réseau d'eau potable existant

Notes :

1° - L'emplacement des candélabres, des coffrets de branchement EDF et des chéneaux AEP est donné à titre indicatif, des modifications peuvent intervenir à l'étude définitive au à l'exécution des travaux.

2° - Le tracé des réseaux souples est également donné à titre indicatif, des modifications ponctuels peuvent intervenir après avis technique des services compétents.

Note :

1° - Dans le cadre d'une ouverture du lotissement en deux :
- l'implantation des coffrets doit se faire à cheval du coffret EDF

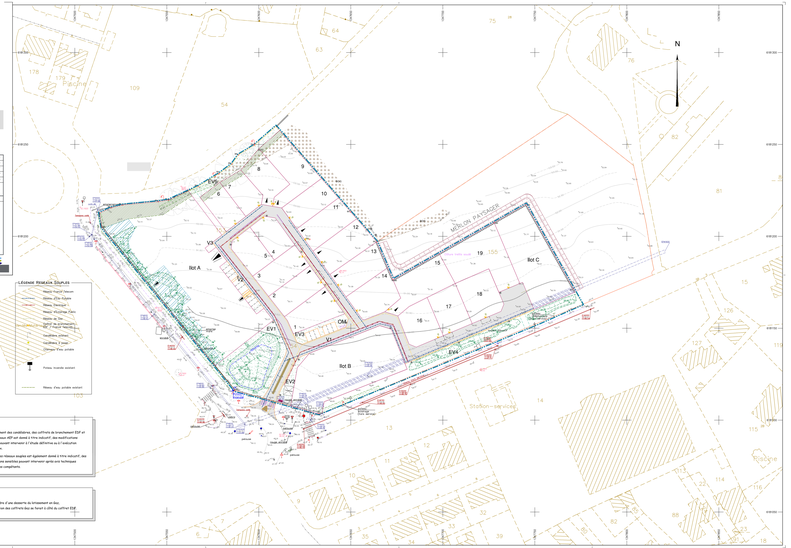
N
Rot A
Rot B
Rot C
V1
V2
V3
EV1
EV2
EV3
EV4
CM1
CM2
CM3
CM4
VEUR DE PAYSAGE
Station-service
Ancienne Mairie
Ancien Cimetière
Eglise St Martin
Mairie
Ecole
Salle des Fêtes
Cimetière
Stade
Terrain de Sport
Lotissement "Les Jardins d'Aizenay"
Lotissement "Les Jardins d'Aizenay"
Lotissement "Les Jardins d'Aizenay"