

Maître d'Ouvrage :

# LotiPromo

Lotisseur - Aménageur foncier

LOTIPROMO

4 Square John Bardeen

85300 CHALLANS

Tél : 02.51.49.28.35

Email : secretariat@pajotpromotion.fr

COMMUNE DE NOTRE DAME DE MONTS

Lotissement "La Maison Rouge"

LOT 6

Adresse :

Réalisé le : 11.10.2021

Mis à jour après travaux le :

Permis d'Aménager :

PA n°085 164 21 C0001

du 27 Juillet 2021

Cadastre : Section AM 581

Surface Arpentée : 504 m<sup>2</sup>

Servitude Particulière :

OUI

NON

PLAN DE SITUATION

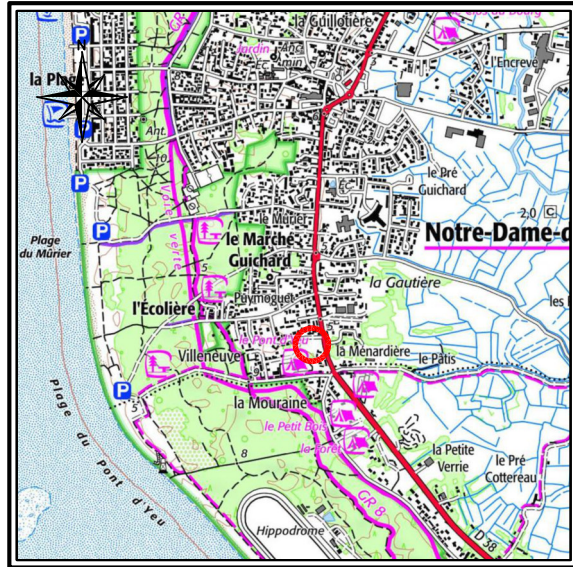

PLAN D'ENSEMBLE

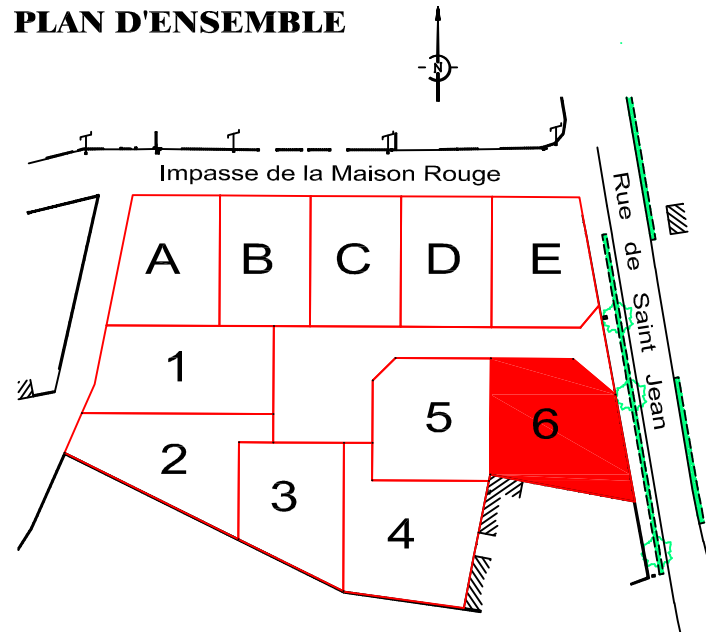

PLAN DE VENTE



S.A.S. DE GEOMETRES-EXPERTS FONCIERS

MACHECOUL (44) : Rue Clément Ader - ZI de la Seiglerie II

44270 MACHECOUL-SAINT-MEME

BOUFFERE (85) : 6 rue René Descartes - P.A. de la Bretonnière

85600 BOUFFERE

02 51 94 18 48 - cdcconseils85@cdcconseils.com

LES HERBIERS (85) : 14 rue de Saumur - 85500 LES HERBIERS

02 51 91 08 27 - cdcconseils85@cdcconseils.com

N°	Date	Nature de la Modification

DOSSIER 29391

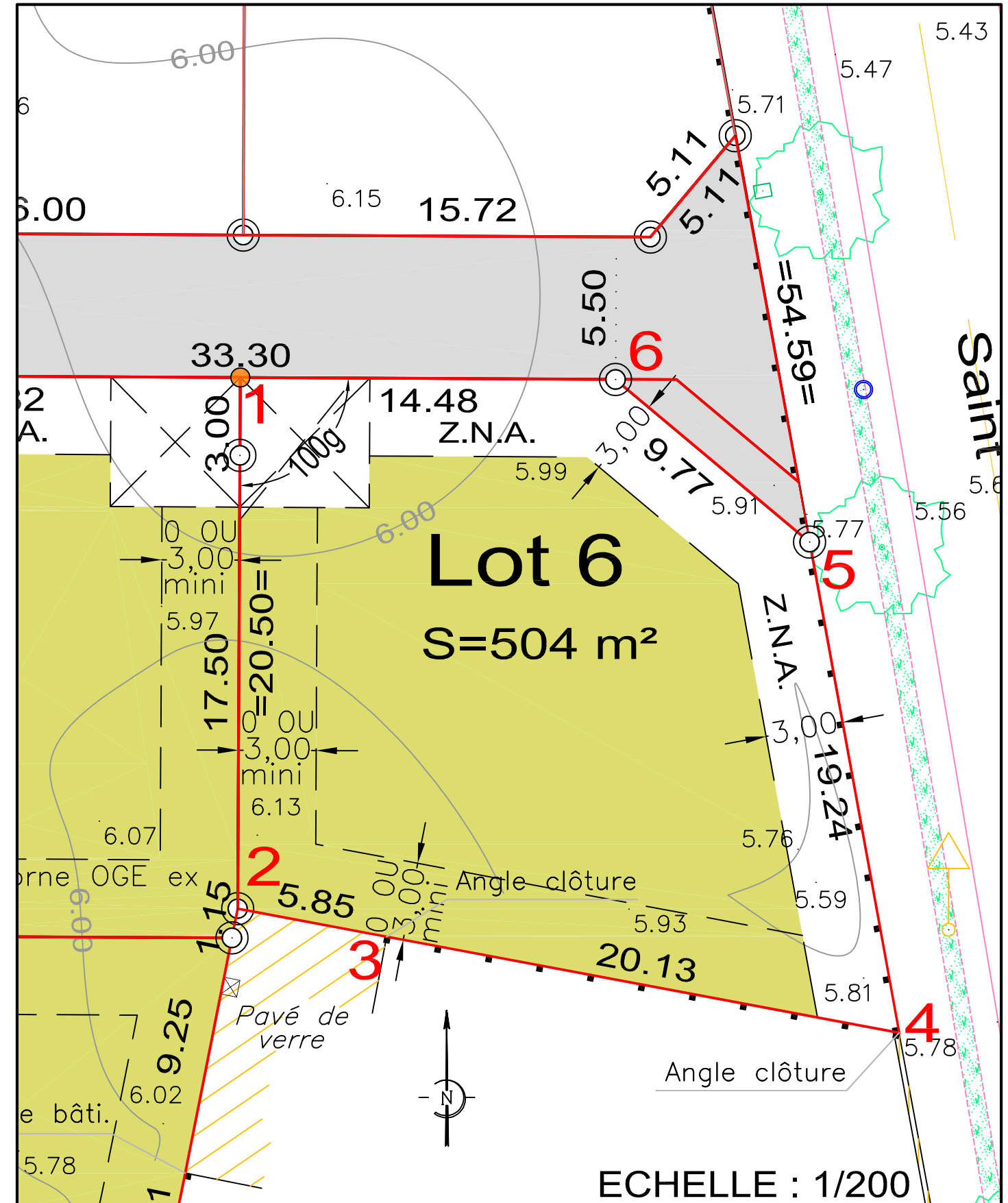

Légende

- Zone constructible des lots
- Chaussée en enrobé
- Parking Non Clos (5m x 5m)
- Accès obligatoire au lot
- Borne, piquet

COORDONNEES DU PERIMETRE - LOT 6

SOMMET	X	Y	DISTANCE	ANGLE
1	1308742.57	6192991.611	20.50	100.00
2	1308742.46	6192971.12	5.85	111.49
3	1308748.22	6192970.04	20.13	199.97
4	1308768.00	6192966.33	19.24	76.70
5	1308764.54	6192985.26	9.77	155.92
6	1308757.05	6192991.54	14.48	155.92
1	1308742.57	6192991.61		