

Maître d'Ouvrage :

LotiPromo

Lotisseur - Aménageur foncier

LOTIPROMO

4 Square John Bardeen

85300 CHALLANS

Tél : 02.51.49.28.35

Email : secretariat@pajotpromotion.fr

COMMUNE DE NOTRE DAME DE MONTS

Lotissement "La Maison Rouge"

LOT 3

Adresse :

Réalisé le : 11.10.2021

Mis à jour après travaux le :

Permis d'Aménager :

Cadastre : Section AM 578

PA n°085 164 21 C0001

Surface Arpentée : 401 m²

du 27 Juillet 2021

Servitude Particulière :

OUI

NON

PLAN DE SITUATION

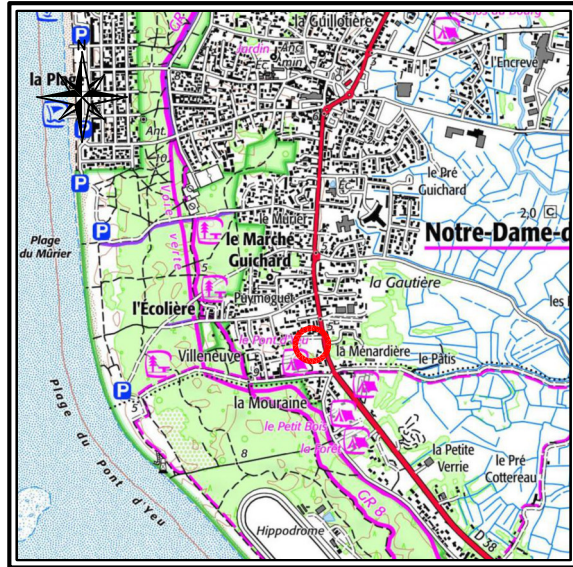

PLAN D'ENSEMBLE

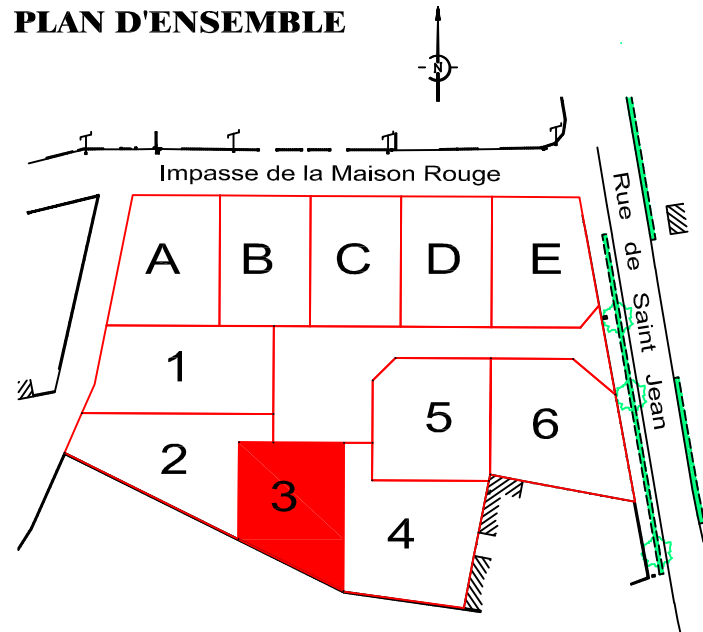

PLAN DE VENTE



S.A.S. DE GEOMETRES-EXPERTS FONCIERS

MACHECOUL (44) : Rue Clément Ader - ZI de la Seiglerie II

44270 MACHECOUL-SAINT-MEME

☎ 02 40 78 60 20 - ✉ cdcconseils@cdcconseils.com

BOUFFERE (85) : 6 rue René Descartes - P.A. de la Bretonnière

85600 BOUFFERE

☎ 02 51 94 18 48 - ✉ cdcconseils85@cdcconseils.com

LES HERBIERS (85) : 14 rue de Saumur - 85500 LES HERBIERS

☎ 02 51 91 08 27 - ✉ cdcconseils85@cdcconseils.com

N°	Date	Nature de la Modification

DOSSIER 29391

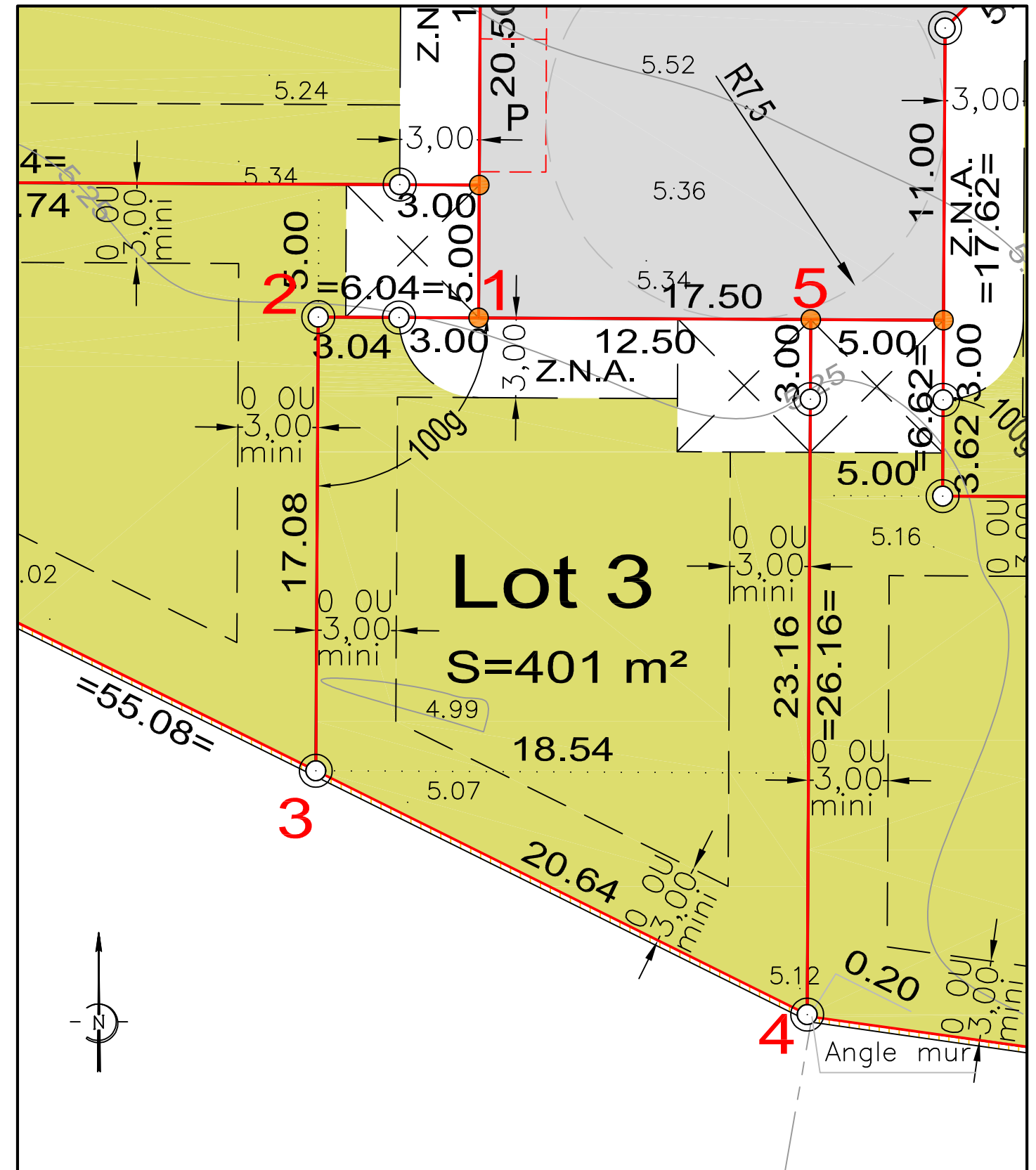

ECHELLE : 1/200

Légende

- Zone constructible des lots
- Chaussée en enrobé
- Parking Non Clos (5m x 5m)
- Accès obligatoire au lot
- Borne, piquet

COORDONNEES DU PERIMETRE - Lot 3

SOMMET	X	Y	DISTANCE	ANGLE
1	1308704.17	6192976.81	6.04	200.00
2	1308698.14	6192976.84	17.08	100.00
3	1308698.05	6192959.76	20.64	129.00
4	1308716.54	6192950.58	26.16	71.00
5	1308716.67	6192976.74	12.50	100.00
1	1308704.17	6192976.81		