

Maître d'Ouvrage :

LotiPromo

Lotisseur - Aménageur foncier

LOTIPROMO

4 Square John Bardeen

85300 CHALLANS

Tél : 02.51.49.28.35

Email : secretariat@pajotpromotion.fr

COMMUNE DE NOTRE DAME DE MONTS

Lotissement "La Maison Rouge"

LOT 1

Adresse :

Réalisé le : 11.10.2021

Mis à jour après travaux le :

Permis d'Aménager :
PA n°085 164 21 C0001
du 27 Juillet 2021

Cadastre : Section AM 576

Surface Arpentée : 484 m²

Servitude Particulière :

OUI

NON

PLAN DE SITUATION

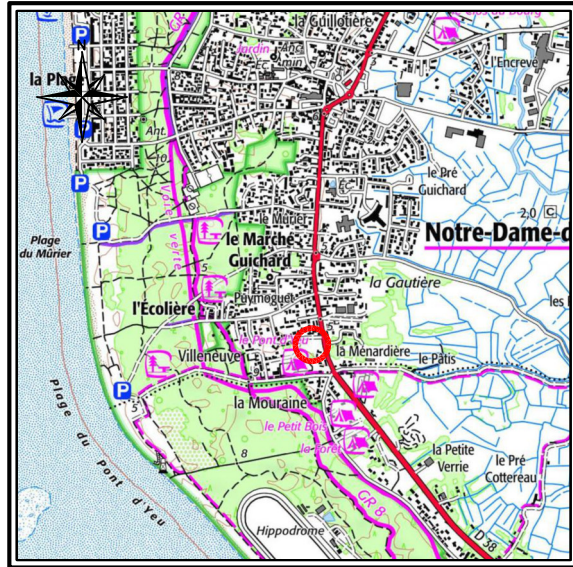

PLAN D'ENSEMBLE

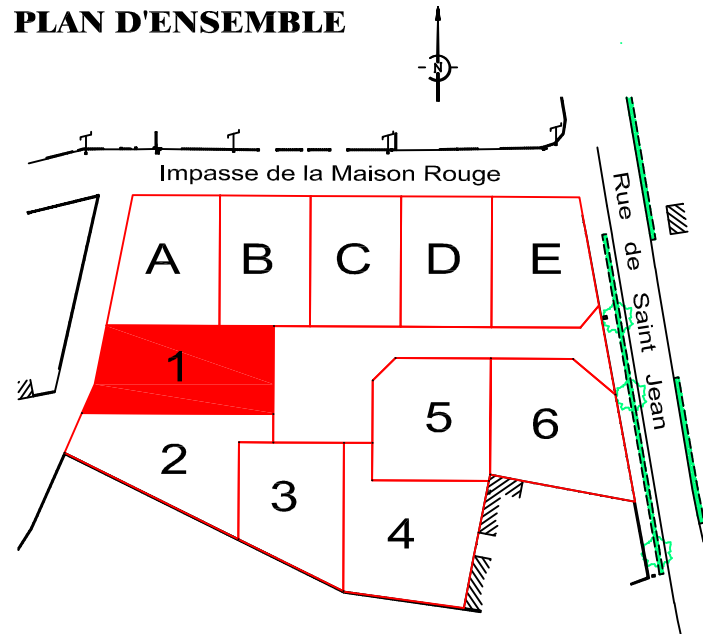

PLAN DE VENTE



S.A.S. DE GEOMETRES-EXPERTS FONCIERS
MACHECOUL (44) : Rue Clément Ader - ZI de la Seiglerie II
44270 MACHECOUL-SAINT-MEME
02 40 78 60 20 - cdcconseils@cdcconseils.com
BOUFFERE (85) : 6 rue René Descartes - P.A. de la Bretonnière
85600 BOUFFERE
02 51 94 18 48 - cdcconseils85@cdcconseils.com
LES HERBIERS (85) : 14 rue de Saumur - 85500 LES HERBIERS
02 51 91 08 27 - cdcconseils85@cdcconseils.com

N°	Date	Nature de la Modification

DOSSIER 29391

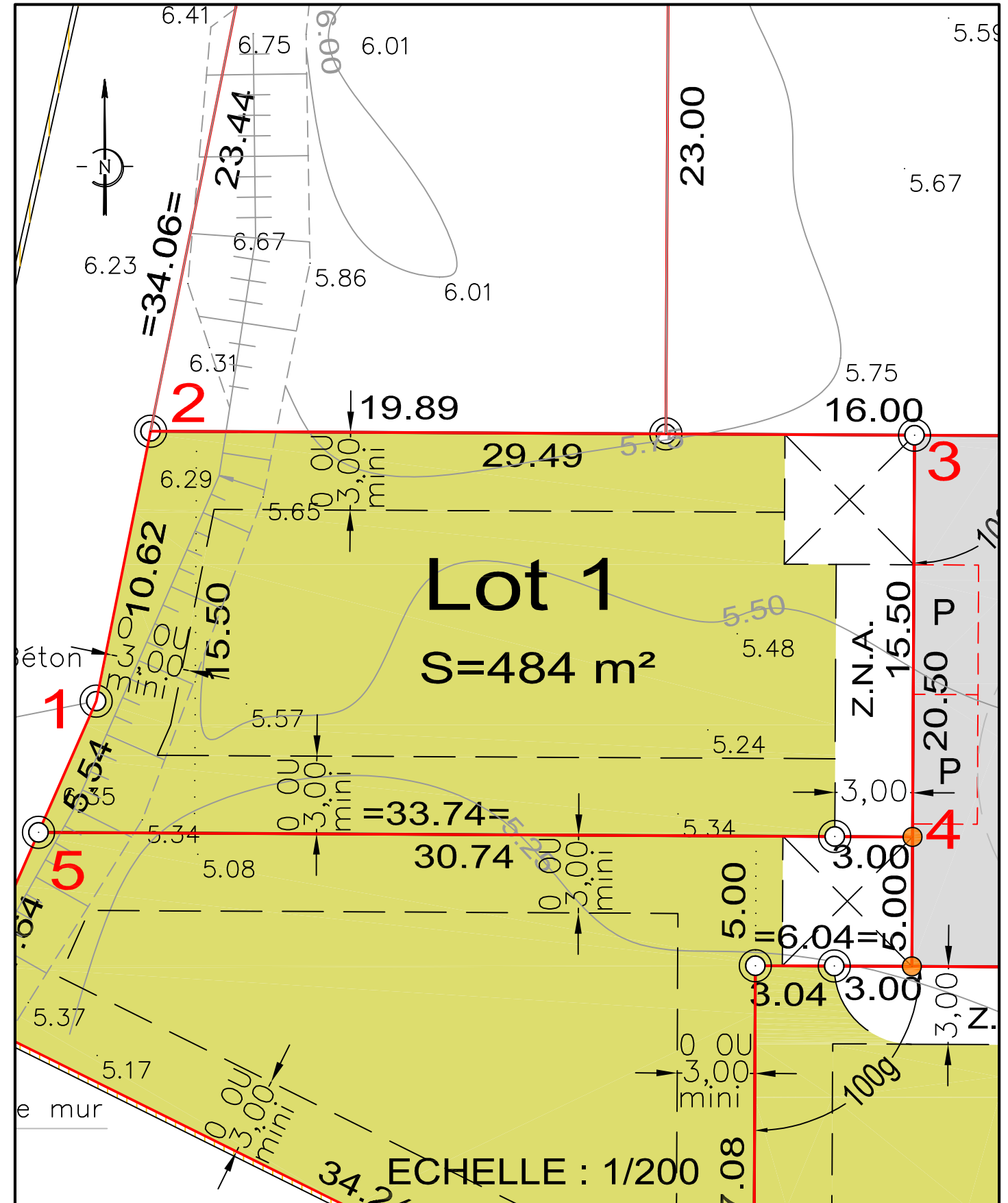

Légende

- Zone constructible des lots
- Chaussée en enrobé
- Parking Non Clos (5m x 5m)
- Accès obligatoire au lot
- Borne, piquet

COORDONNEES DU PERIMETRE - Lot 1				
SOMMET	X	Y	DISTANCE	ANGLE
1	1308672.69	6192987.04	10.62	213.78
2	1308674.78	6192997.45	29.49	112.31
3	1308704.28	6192997.31	15.50	100.00
4	1308704.20	6192981.81	33.74	100.00
5	1308670.46	6192981.98	5.54	73.92
1	1308672.69	6192987.04		